



casas loma y sol



DESDE 193,69m²

8 exclusivas viviendas,
Área social amplia y confortable,
Funcional área de servicio,
3 dormitorios con baño privado,
Jardín y área de BBQ,
2 parqueaderos cubiertos.

Área comunal:
Jardines, juegos infantiles,
sala comunal, guardianía.

PLANTA BAJA

Área social amplia y confortable,
Funcional área de servicio,
Jardín y área de BBQ,
2 parqueaderos cubiertos.



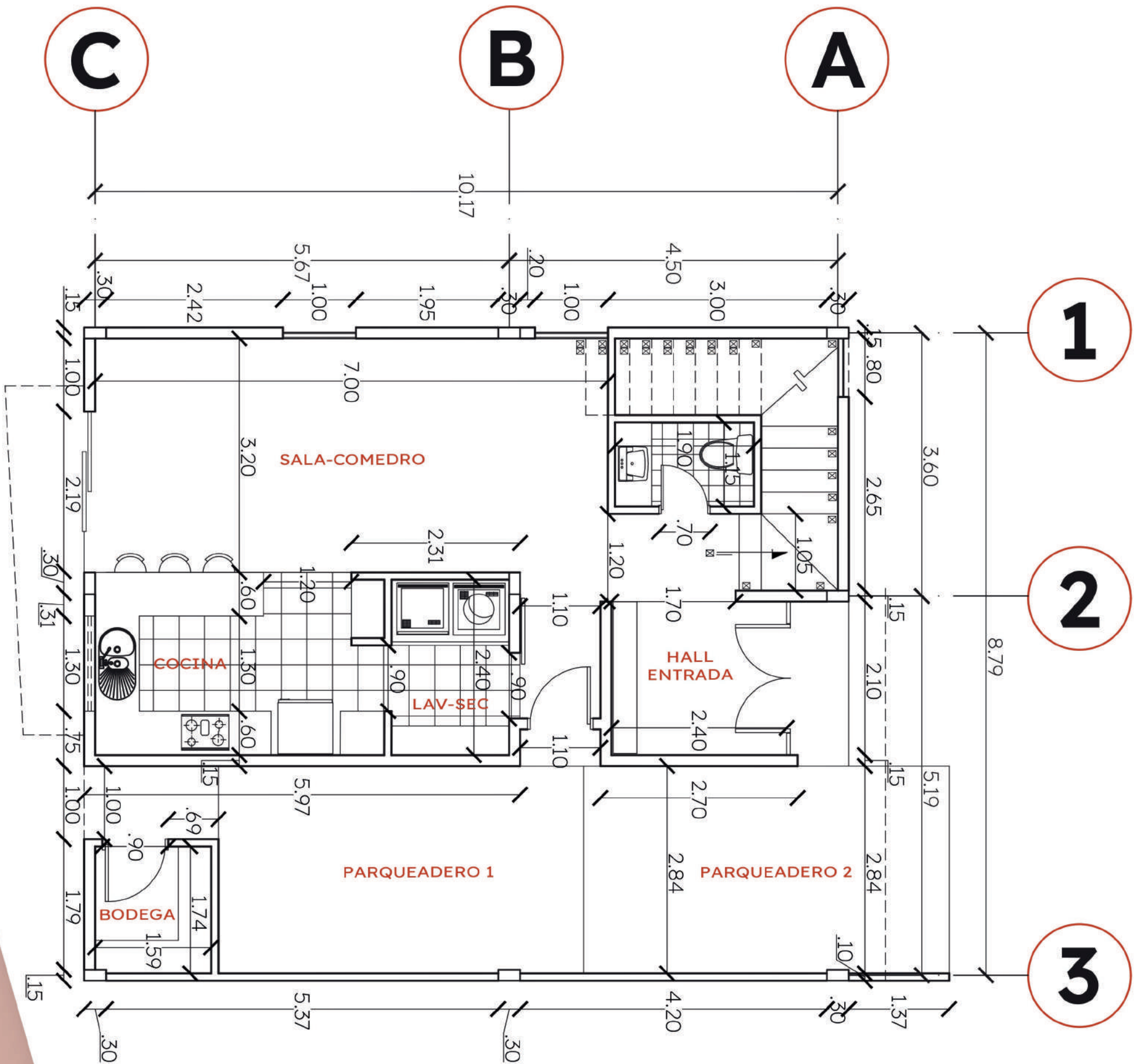

PLANTA BAJA TIPO

ESC

S/E



PLANTA ALTA

3 dormitorios con baño privado.

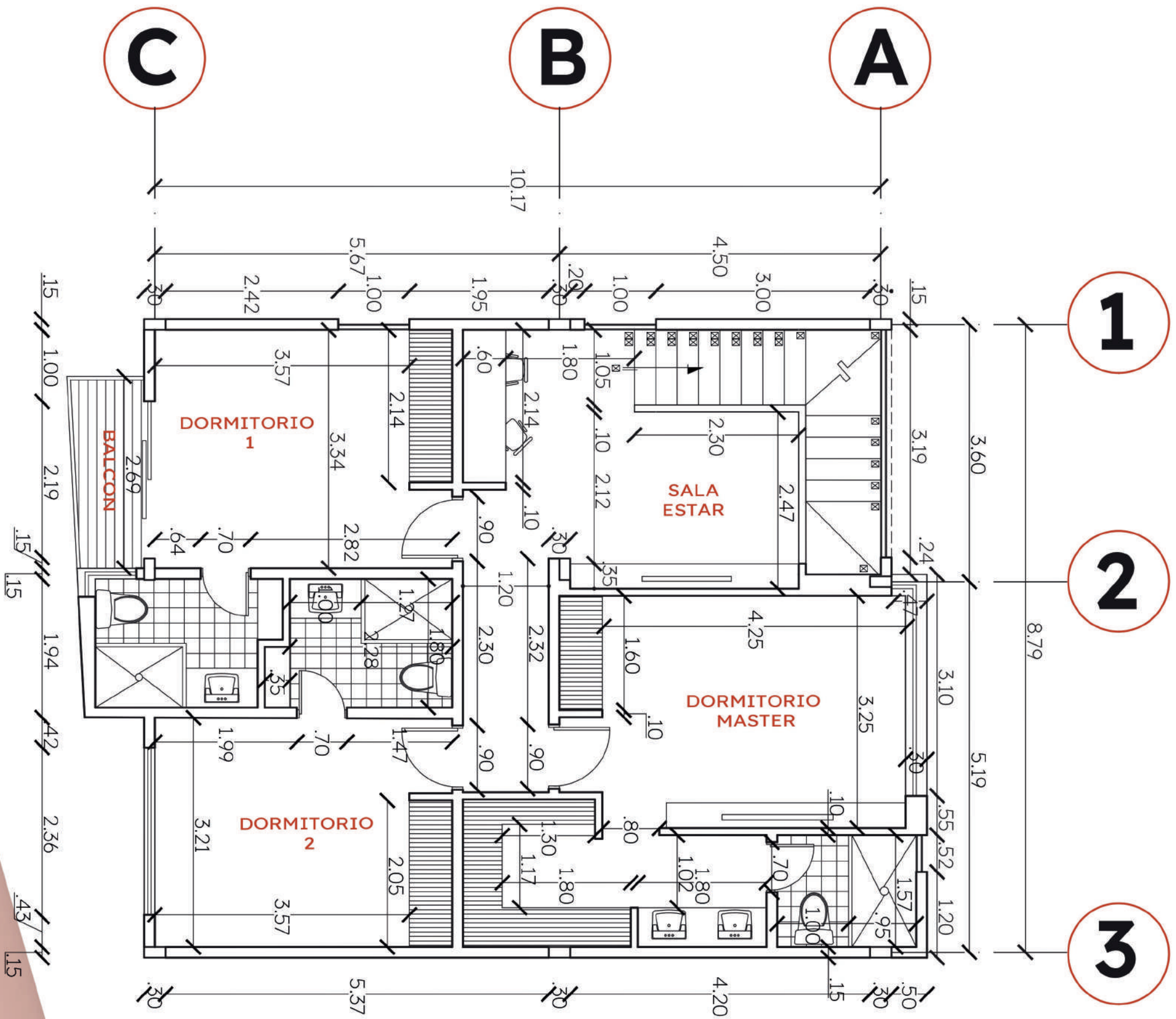

PLANTA ALTA TIPO

ESC

S/E



**EXCLUSIVAS
VIVIENDAS**



**EXCLUSIVAS
VIVIENDAS**



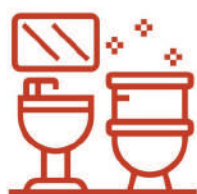

3

Dormitorios con baño privado.



ÁREA

Jardín y BBQ.

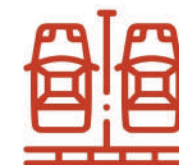

2

Parqueaderos cubiertos.



**DORMITORIO
MASTER**

**ÁREA
SOCIAL**





DESCRIPCIÓN			DESCRIPCIÓN		
CASA 01 	Área de terreno:	190,47 m2	CASA 05 	Área de terreno:	187,29 m2
	Área de vivienda:	165,03 m2		Área de vivienda:	168,86 m2
	Área de parqueadero:	29,37 m2		Área de parqueadero:	30,37 m2
	Área total de construcción:	194,40 m2		Área total de construcción:	199,23 m2
	Área de jardín:	96,45 m2		Área de jardín:	88,20 m2
	Precio venta:	252.726,55 USD.		Precio venta:	252.102,03 USD.
CASA 02 	Área de terreno:	141,37 m2	CASA 06 	Área de terreno:	142,19 m2
	Área de vivienda:	164,32 m2		Área de vivienda:	161,02 m2
	Área de parqueadero:	29,37 m2		Área de parqueadero:	30,37 m2
	Área total de construcción:	193,69 m2		Área total de construcción:	191,39 m2
	Área de jardín:	48,20 m2		Área de jardín:	50,30 m2
	Precio venta:	226.642,73 USD.		Precio venta:	225.535,31 USD.
CASA 03 	Área de terreno:	139,96 m2	CASA 07 	Área de terreno:	173,28 m2
	Área de vivienda:	161,68 m2		Área de vivienda:	168,863 m2
	Área de parqueadero:	30,74 m2		Área de parqueadero:	30,37 m2
	Área total de construcción:	192,42 m2		Área total de construcción:	199,23 m2
	Área de jardín:	48,06 m2		Área de jardín:	74,19 m2
	Precio venta:	225.236,01 USD.		Precio venta:	245.236,40 USD.
CASA 04 	Área de terreno:	185,93 m2	CASA 08 	Área de terreno:	132,21 m2
	Área de vivienda:	169,07 m2		Área de vivienda:	161,02 m2
	Área de parqueadero:	30,74 m2		Área de parqueadero:	30,37 m2
	Área total de construcción:	199,81 m2		Área total de construcción:	191,39 m2
	Área de jardín:	86,64 m2		Área de jardín:	40,82 m2
	Precio venta:	252.200,07 USD.		Precio venta:	220.644,60 USD.

factor  **construir**
cia. Itda.



LunaGroup
BIENES RAICES

www.factoraconstruir.com

